立石自治会報

たていし

1

2024（令和６）年

No.259

2024.1.1 尾首の初日の出　※写真提供：久保永美沙さん（中川）

年頭のご挨拶

新年あけましておめでとうございます。皆様におかれましては、輝かしい新年をお迎えのこととお慶び申しあげます。旧年中は、自治会活動に一方ならぬご理解とご協力をいただきありがとうございました。

さて、日本中を何年も悩ませたコロナも５類に分類され、少しずつ日常が取り戻せる年になりそうです。本年は辰年です。草木が伸長し、形が整い、活気にあふれる年になると言われています。立石自治会も、いよいよ新自治会館が建設されます。それを契機に、今まで以上にそれぞれの班、また御家族の生活に欠かせない自治会活動にとならなくてはなりません。

田休みウオーキングなど健康づくりに欠かせない活動、美しい立石づくりなど、無理せず永く続く活動など様々ありますが、班長会で立石の情報を発信し、みんなで共有しながら、自治会で取り組めることはきめ細やかに素早く行い、豊かなふるさと、里山での生活を過ごしていきたいものです。

結びに、皆様にとって今年一年が健康で素晴らしい年でありますよう心よりお祈りし、新春のご挨拶とさせていただきます。

立石自治会長　河野　禎司

2024 年元日

尾首からの初日の出を拝む

尾首からの初日の出を皆で拝もうと、元日の朝、「立石をめでる会（代表：本田武夫）」の呼びかけにより、町内から約 40 人が展望台に集まりました。

７時過ぎ、南の空は厚い雲に覆われていましたが、皆の想いが天に届いたのか、７時 40 分頃に雲の隙間から暖かい初日が差し込みました。

会場では、温かいコーヒーやぜんざい、焼きシイタケが振舞われたほか、日の出とともに立石獅子舞が新年の門出を祝いました。（表紙写真）

内子を朝４時に出発したという自転車愛好者の参加もあり、会場は和やかな交流ムードに包まれていました。

新立石自治会館の実施設計書が完成！

来年度建設予定の新立石自治会館実施設計書が完成しました。設計書には、建設検討委員会で話し合われた協議内容がすべて盛り込まれています。

建築予算は、令和６年度内子町一般会計当初予算に計上される予定で、来年度内の完成が見込まれています。

なお、１月中旬に次回建設検討委員会が開催される予定で、今後の進め方等について協議・検討されることになっています。

【正面】

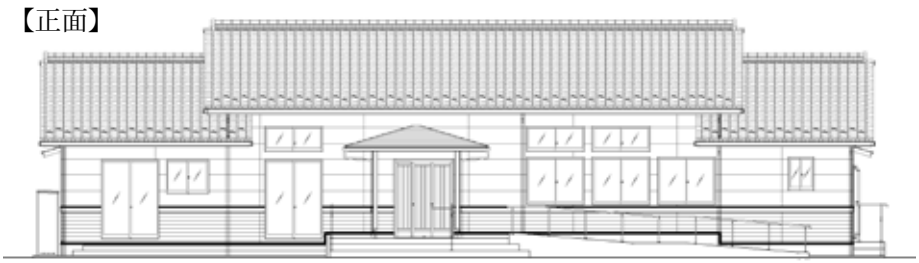

【後面】

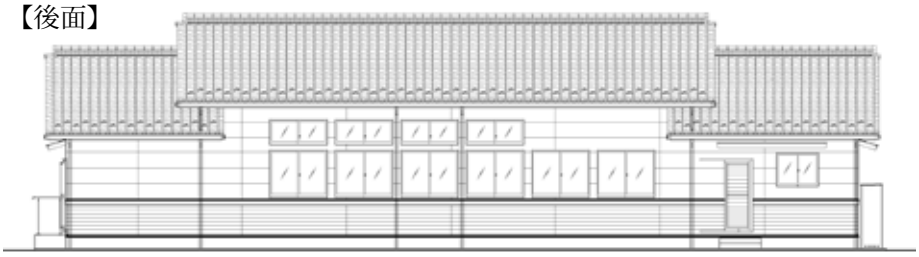

【西面】

【東面】

立石歴史探訪⑥

大イチョウと牛頭天王（中組）

宮脇千夜子さん（中組）宅横のイチョウの木―。町内でも屈指の大きさで、立石の秋の風物詩となっています。その幹回りは、大人３人でやっと囲える大きさ。雄株なので「ギンナン」は生りませんが、老木の証でもある「気根」が太い幹からいくつも垂れ下がっています。

イチョウは裸子植物で落葉性の高木。その起源は古く、約２億年前の中生代ジュラ紀に栄え、その種を今に伝える「生きた化石植物」と呼ばれています。

また、その傍らには「牛頭天王」を祀る祠があります。牛頭天王は京都祇園の八坂神社の神で疫病を防ぐ神です。おそらく、医療技術が乏しかった時代、民は長寿の樹でもあるイチョウのもとに一汁一菜と酒を持ち寄り、牛頭天皇に祈ることで、無病息災と家内安全、村の繁栄を祈ったのでしょう。

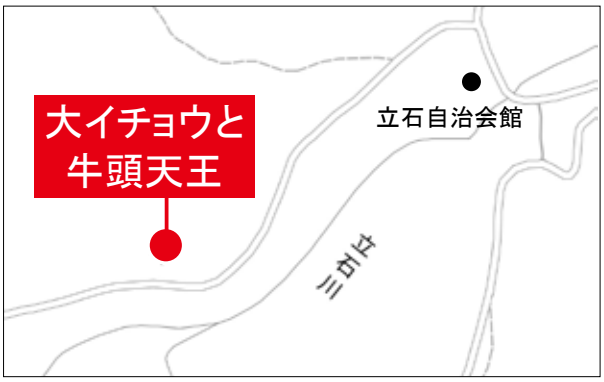

幹には多くの気根が垂れ下がる

奉納されている棟上式札

【平面図】

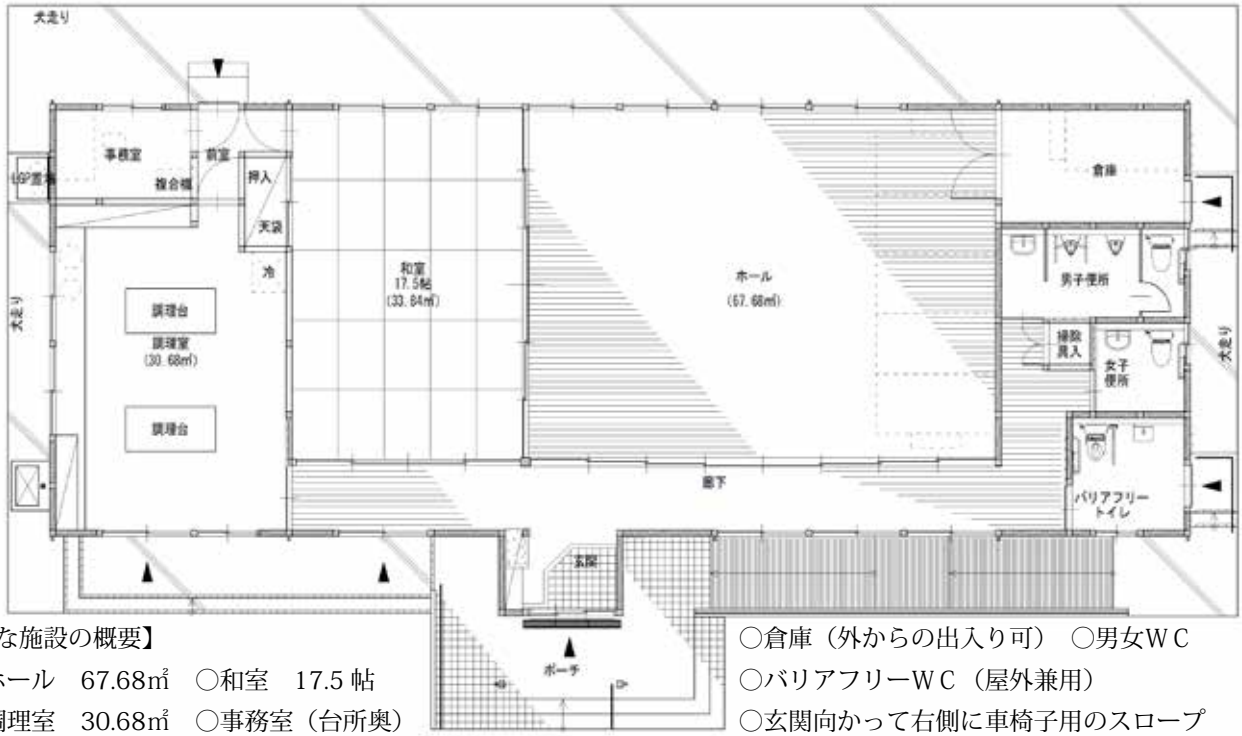

【主な施設の概要】

○ホール　67.68㎡　○和室　17.5 帖

○調理室　30.68㎡　○事務室（台所奥）

○倉庫（外からの出入り可）　○男女ＷＣ

○バリアフリーＷＣ（屋外兼用）

○玄関向かって右側に車椅子用のスロープ

1月7日（日）～2月10日（土）

暮らしの情報カレンダー

各団体の行事予定をはじめ、楽しい話題、珍しい野菜や果物、面白い出来事―。なんでも結構です。広報部までどしどしお寄せください。

日	月	火	水	木	金	土
7 ■班長会 (19:30~) ◆内子町 20 歳の記念式 / 共生館 (14:00~)	8 成人の日	9 ◆行政相談 / 小田自治センター (9:30~) 燃えるゴミ	10	11 資源ごみ (空き缶)	12 燃えるゴミ	13
14 ■どんど焼き / 自治会館グランド (10:00~)	15	16 燃えるゴミ	17	18 資源ごみ（びん、ﾍﾟｯﾄﾎﾞﾄﾙ外）	19 燃えるゴミ	20
21	22	23 燃えるゴミ	24	25 燃えないゴミ	26 燃えるゴミ	27
28	29	30 燃えるゴミ	31	2/1 資源ごみ（古紙）	2 燃えるゴミ	3
4	5	6 燃えるゴミ	7 ■班長会 (19:30~)	8 資源ごみ (空き缶)	9 燃えるゴミ	10

※朝夕の凍結には十分気を付けましょう！

●人のうごき（R6.1.1 現在）

世帯数	85 世帯	（△ 1）
人　口	155 人	（△ 1）
男	69 人	（0）
女	86 人	（△ 1）

（）…前月比

●自治会館等掃除当番

1 月　―
2 月　天神下

尾首に集うたくさんの人たち

編集幸記

新年あけましておめでとうございます。本年もどうぞよろしくお願いします。今年最初の取材は尾首の初日の出。多くの人出でとても賑やかでした。一方、能登地方では地震による甚大な被害が出ています。犠牲になられた方々に心から哀悼の意を捧げたいと思います。（敦）

発行／立石自治会　〒791-3505　愛媛県喜多郡内子町立石 936 番地　TEL 0892-52-2977　E-mail tateishi-jichikai@gmail.com　http://www6.plala.or.jp/tateishi/