川崎 せいそう

2022.11.22
No453
川崎市職労清掃支部
発行責任者　渋谷　勝美
編集責任者　田中　慎吾

2022 年度第 2 回支部中央委員会

１１月１８日（金）15 時 15 分～市労連会館５階講堂にて支部中央委員会が開催された。中央委員総数３１名中 18 名が出席し経過報告並びに協議事項について執行部から提案され、提案通りに承認された。

支部独自の退職者送別会を開催

重点報告については、次の通り

※　重点報告について次の８点が報告され、質疑・答弁の後、拍手で承認された。

1　「第 29 期人権学校」参加報告について
2　現業要求回答に係わる団体交渉について
3　武力で平和はつくれない つなごう憲法をいかす未来へ 11.3 国会前大行動について
4　2022 年賃金確定・年末一時金闘争の要求前進に向けた各種「機関会議」について
5　令和４年度第２回清親会理事会書面会議の結果について
6　令和４年度第２回収集関係検討部会について
7　2022 年「第１回市職労拡大闘争委員会」について
8　各専門部の報告について
　⑴ 教育宣伝部
　　・せいそう労働者新年号の記事作成依頼について
　　・組合員個人情報の取り扱いについて
　⑵ 文化体育厚生部
　　・第 56 回市職労ソフトボール大会について
　⑶ 人権部
　　・2022 年度清掃支部人権標語の取組みについて
　　・2022 年「人権週間」職場集会について

※　重点報告に関する質疑・答弁

【質問】入江崎分会
・延命化工事に伴い時限で１名付いているのだが、職配の表に載っていないがどういうことか。
【答弁】執行部
・これは一部抜粋したものになりますので、詳細の内訳には記載があります。

協議事項については、次の通り

※　協議事項５点が執行部から提起され、拍手で承認された。

1　2022 年度年末年始廃棄物対策実施計画（案）について
2　2023 年度職員配置計画について
3　旗開きについて
4　支部独自の退職者送別会について
5　その他

※　協議事項に関する質疑・答弁

【質問】宮前分会
・年始の早出対応は実施で良いか。
【答弁】執行部
・所属長との協議の中で確認がされているのであれば実施で問題ありません。

【質問】宮前分会
・今回示された 2023 年度職員配置計画は橘竣工を見据えたものか。
【答弁】執行部
・現状で橘竣工に伴う遅延に係わる職配の提示が御座いません。１次提案もしくは何かしらの話がありましたら、皆様にお知らせしたいと思います。時期的に喫緊になる場合には、分会長・書記長会議等を開催してまいりますのでよろしくお願いいたします。橘竣工に関する職配と今回の職配は別物と考えております。

【質問】宮前分会
・退職者送別会の開催について早めに判断をしてほしい。アルバムを作成する場合、時間がかかるため早めに判断をお願いしたい。
【答弁】執行部
・コロナやインフルエンザ等の状況を見極めて早めに判断してまいります。

清掃 903 人の団結で清掃事業民間委託・合理化攻撃と対決しよう！

今後の日程

2022 年 11 月

18 日（金）	2022 年度第１回支部組織強化委員会	18：30～	書記局３階会議室
	共済加入促進・第１回実務者講習会	18：45～	市労連会館５階会議室
21 日（月）	第 118 期　川崎労働学校　14 回	18：30～	サンピアンかわさき
22 日（火）	市職労現評 2022 年度第３回幹事会	15：15～	市労連会館５階・講堂
24 日（木）	2022 年度第１回支部現対部長会議	18：45～	市労連会館５階会議室
25 日（金）	現業評議会新入組合員学習・交流会	18：30～	市労連会館５階・講堂
	第 118 期　川崎労働学校　15 回	18：30～	サンピアンかわさき
29 日（火）	2023 年度職員配置計画第一次支部ヒアリング		
		10：00～	書記局３階会議室
	かながわ国際人権集会・シンポジウム	13：30～	神奈川公会堂・講堂
30 日（水）	2023 統一自治体選挙闘争勝利!!総決起集会		
		18：30～	市労連会館５階・講堂

2022 年 12 月

2 日（金）	労使共催「すべての職場から労働災害を一掃するための集会」		
		時間内	各職場
8 日（木）	2022 年度第３回支部執行委員会	15：15～	市労連会館５階会議室
9 日（金）	かながわ国際人権集会・県民集会	13：30～	茅ケ崎市民文化会館
	市職労ユース部クリスマスレクリエーション		
		19：00～	ホテル精養軒
10 日（土）	県本部主催「非正規で働く者のつどい」＆市職労独自「屋形船交流会」		
		14：30～	アットビジネスセンター
16 日（金）	2022 年度第３回支部中央委員会	15：15～	市労連会館５階・講堂

2023 年１月

13 日（金）	2023 年清掃支部旗開き（予定）	18：30～	市労連会館５階・講堂
20 日（金）	2022 年度第４回支部執行委員会	15：15～	市労連会館５階会議室
27 日（金）	2022 年度第４回支部中央委員会	15：15～	市労連会館５階・講堂

2023 年２月

3 日（金）	退職者送別会（予定）	17：45～	ホテル精養軒（小杉）
17 日（金）	2022 年度第５回支部執行委員会	15：15～	市労連会館５階会議室
24 日（金）	2022 年度第５回支部中央委員会	15：15～	市労連会館５階・講堂

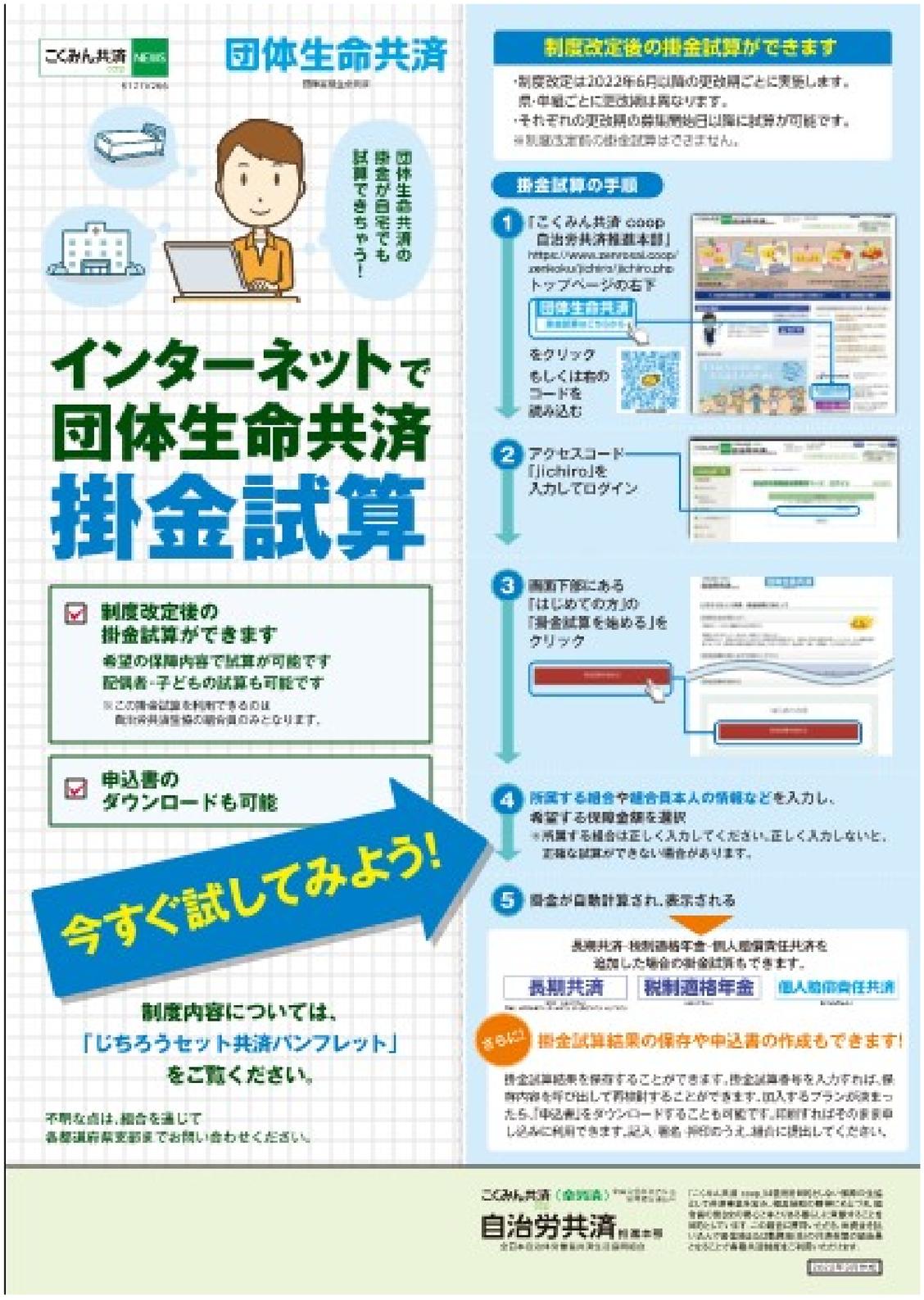

清掃 903 人の団結で清掃事業民間委託・合理化攻撃と対決しよう！